

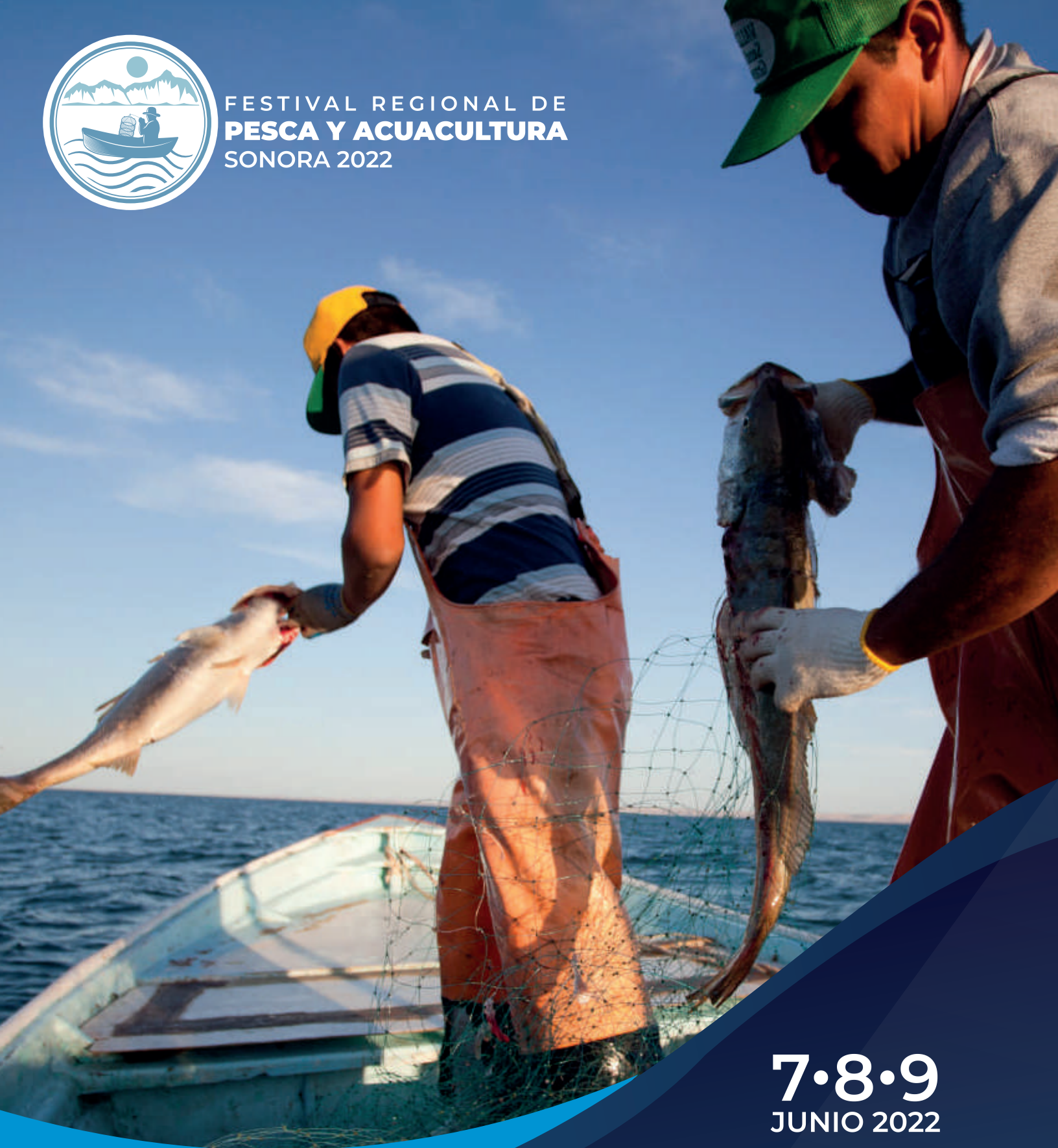

FESTIVAL REGIONAL DE
PESCA Y ACUACULTURA
SONORA 2022



7·8·9
JUNIO 2022

Puerto Peñasco
Sonora | México
festivalpescasonora.mx





FESTIVAL REGIONAL DE
PESCA Y ACUACULTURA
SONORA 2022

Foto: Ron Reiring



Puerto Peñasco

Sonora, México

INFORMACIÓN SOBRE PUERTO PEÑASCO

Geográficamente se ubica a 97 km de Sonoyta en la frontera con EUA y a 457.2 km de Hermosillo, capital del Estado de Sonora. Puerto Peñasco se encuentra en la pequeña franja de tierra que une a la península de Baja California con el resto de México.

Fundado en los años 20's como un simple campo pesquero, fue refugio de estrellas de cine y mafiosos de la época.





Por su ubicación en la costa del Golfo de California y sus playas extensas, desde 1980 se comenzó a desarrollar como uno de los destinos turísticos más importantes del norte de México y con el mayor crecimiento en los últimos años, gracias a sus playas certificadas y a las actividades de turismo alternativo y sostenible. Rocky Point como es conocido en Arizona recibe cerca de 2 millones de visitantes al año.



Distancias en vehículo particular de:



- A Puerto Peñasco a:**
- B Tucson, Arizona:**
4 hrs. - 346 Km.
- C Phoenix, Arizona:**
3.5 hrs. - 341 Km.
- D Hermosillo, Sonora:**
5 hrs. - 460 Km.
- E Nogales, Sonora:**
6 hrs. - 389 Km.
- F Mexicali, Baja California:**
4 hrs. - 305 Km.
- G Tijuana, Baja California:**
5.5 hrs. - 539 Km.
- H San Diego, California:**
6 hrs. - 579 Km.
- I Golfo de Santa Clara:**
1.5 hrs. - 140 Km.

CÓMO LLEGAR A PUERTO PEÑASCO

VÍA TERRESTRE



Destino a Hermosillo.

Llegando a la ciudad de Hermosillo, Sonora (Aeropuerto Internacional General Ignacio Pesqueira García), tomar un taxi a la Terminal de Autobuses Albatros. En la terminal Albatros tomar un autobús a Puerto Peñasco.

-  Tiempo aproximado: 6 horas.
-  Costo aproximado: \$600 pesos.
-  Corridos: Cada 2 horas.

Destino a Mexicali.

Llegando a la ciudad de Mexicali, Baja California (Aeropuerto Internacional General Rodolfo Sánchez Taboada), tomar un taxi a la Terminal de Autobuses ABC. En la terminal tomar un autobús a Puerto Peñasco.

-  Tiempo aproximado: 4 horas.
-  Costo aproximado: \$600 pesos.
-  Corridos: Cuatro corridas al día:
(01:45, 10:05, 12:00 y 14:01 horas)



¡Nuevo vuelo!

Tijuana-Puerto Peñasco Puerto Peñasco-Tijuana



CÓMO LLEGAR A PUERTO PEÑASCO

VÍA AÉREA

Destino a Tijuana.

¡Estrenamos vuelo directo Tijuana- Puerto Peñasco!
CALAFIAAIRLINES

Los vuelos se realizan en una aeronave Embraer 145 con capacidad de 50 pasajeros. El vuelo está diseñado para que se puedan realizar conexiones de Puerto Peñasco con cualquier otra ciudad de México a través de Tijuana.

- ⌚ Tiempo aproximado: 1 hora.
- 💰 Costo aproximado: Consultar sitio web www.calafiaairlines.com
- ✈ Vuelos: Lunes y Viernes.



CONDICIONES CLIMÁTICAS

MARTES, 7 DE JUNIO			
DÍA	32° Máx.	RealFeel® 34° <i>Caluroso</i>	7/6
		RealFeel Shade™ 30° <i>Muy calido</i>	
Un día totalmente soleado			
Índice UV máx.	12 Muy poco saludable	Probabilidad de tormentas eléctricas	0 %
Viento	OSO 11 km/h	Precipitaciones	0.0 mm
Ráfagas de viento	19 km/h	Nubosidad	3 %
Probabilidad de precipitación	0 %		

NOCHE	16° Baja	RealFeel® 16° <i>Fresco</i>	7/6
Claro			
Viento	SO 13 km/h	Probabilidad de tormentas eléctricas	0 %
Ráfagas de viento	20 km/h	Precipitaciones	0.0 mm
Probabilidad de precipitación	0 %	Nubosidad	3 %

MIÉRCOLES, 8 DE JUNIO			
DÍA	31° Máx.	RealFeel® 34° <i>Caluroso</i>	8/6
		RealFeel Shade™ 30° <i>Muy calido</i>	
Un día totalmente soleado			
Índice UV máx.	12 Muy poco saludable	Probabilidad de tormentas eléctricas	0 %
Viento	SO 11 km/h	Precipitaciones	0.0 mm
Ráfagas de viento	20 km/h	Nubosidad	3 %
Probabilidad de precipitación	0 %		

NOCHE	16° Baja	RealFeel® 16° <i>Fresco</i>	8/6
Claro			
Viento	SO 13 km/h	Probabilidad de tormentas eléctricas	0 %
Ráfagas de viento	20 km/h	Precipitaciones	0.0 mm
Probabilidad de precipitación	0 %	Nubosidad	1 %

JUEVES, 9 DE JUNIO			
DÍA	31° Máx.	RealFeel® 34° <i>Caluroso</i>	9/6
		RealFeel Shade™ 30° <i>Muy calido</i>	
Un día totalmente soleado			
Índice UV máx.	12 Muy poco saludable	Probabilidad de tormentas eléctricas	0 %
Viento	OSO 9 km/h	Precipitaciones	0.0 mm
Ráfagas de viento	17 km/h	Nubosidad	2 %
Probabilidad de precipitación	0 %		

NOCHE	18° Baja	RealFeel® 18° <i>Agradable</i>	9/6
Claro			
Viento	O 11 km/h	Probabilidad de tormentas eléctricas	0 %
Ráfagas de viento	17 km/h	Precipitaciones	0.0 mm
Probabilidad de precipitación	0 %	Nubosidad	4 %

CONDICIONES DE MAREAS

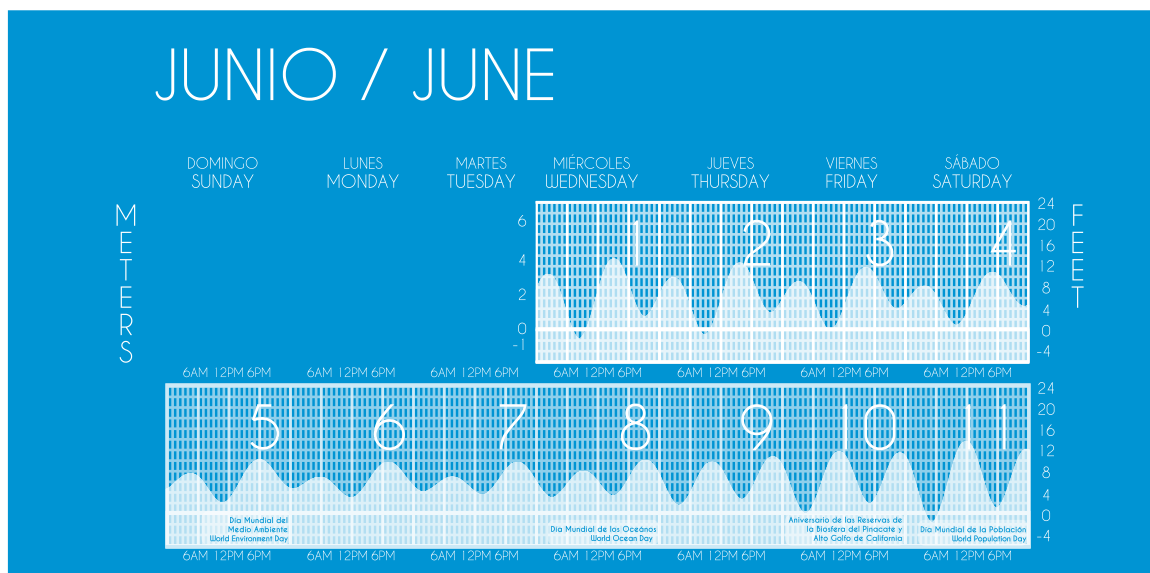

TRANSPORTACIÓN



Sierra Tours

Es una empresa especializada en el ramo de transporte turístico a destinos como: **Puerto Peñasco, Sonora**, Ensenada, Baja California y Barrancas del Cobre, Chihuahua y traslados privados en vehículos desde 4 hasta 18 pasajeros.

www.sierratours.com.mx
Av. Constitución 53, Centro
83550 Puerto Peñasco, Son.
Teléfono: 638 388 7315

Bufalo Rent A Car

Es una empresa dedicada a satisfacer las necesidades de servicios de transporte a través de la renta de vehículos confiables, seguros y al mejor precio, con autos en excelentes condiciones, modelos recientes y seguro MX/USA.

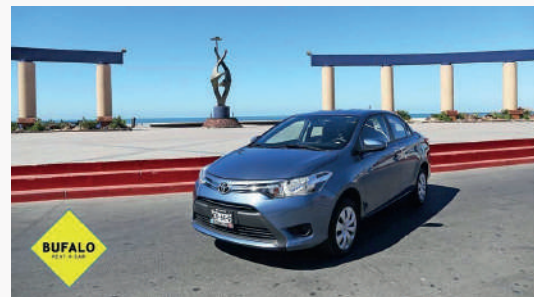

Facebook: Bufalo Rent A Car
Blvd. Freemont
83550 Puerto Peñasco, Son.
Teléfono: 638 388 9999

HOTEL SEDE



PEÑASCO
DEL SOL HOTEL



RESERVA CON CAUSA

Obtén un descuento y
apoya a **CEDO Intercultural**.

Utiliza el código **CEDO**

RESERVA AHORA
WWW.PENASCODELSOLHOTEL.COM



1. Ingresa a www.penascodeolsolhotel.com
2. Haz click en **RESERVAR AHORA**.
3. Haz click en **Añadir código**.

4. Selecciona la opción:
Código de tarifa/ Acceso corporativo.
5. Ingresa el código **CEDO**.
6. Haz tu reservación con causa.

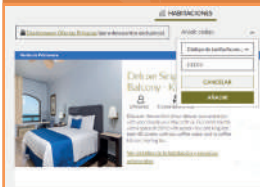

PEÑASCO
DEL SOL HOTEL

www.penascodeolsolhotel.com



DISFRUTA TU ESTANCIA

PEÑASCO
DEL SOL HOTEL



Y CONTRIBUYE PARA TENER
¡COMUNIDADES COSTERAS PRÓSPERAS,
MODOS DE VIDA SOSTENIBLES Y
ECOSISTEMAS SALUDABLES!

NOS VEMOS EN EL FESTIVAL



FESTIVAL REGIONAL DE
PESCA Y ACUACULTURA
SONORA 2022

festivalpescasonora.mx

RESERVA HOY



PEÑASCO DEL SOL HOTEL

Paseo Las Glorias # 1 Puerto Peñasco, Sonora, Mexico 83550
Teléfono: 01(638)383-0302 Reservas (638)383-0302
US: 1-888-686-0067 MX: +52-638-383-0302 +52-638-383-0300



¿Llegas antes del evento? Explora los recorridos turísticos que ofrecen las eco aventuras NaturArte.

NaturArte es parte de la estrategia de CEDO para proteger los ecosistemas de la región y fomentar el desarrollo social de las comunidades que dependen de ellos.

Al participar en las ecoaventuras de NaturArte, además de conocer y disfrutar, estarás contribuyendo a la conservación de los

maravillosos y únicos ecosistemas del Mar de Cortés, Desierto Sonorense y sus habitantes.

Te invitamos a acompañarnos en estas expediciones en las que se combinan la diversión con el aprendizaje y la conservación en contacto con la naturaleza y la cultura local.



Descubre las maravillas que el **DESIERTO** y el **OCÉANO** tienen para ti. **Escanea el código QR y reserva tus aventuras.**

cedo.org/es/naturarte

Museo Schuk Toak

Museo y Centro de Visitantes Schuk Toak

El Centro de Visitantes está construido sobre el flujo de lava más extenso y reciente que hubo en este lugar (aproximadamente entre 8 y 12 mil años) y los 240 paneles solares en su techo proveen la energía eléctrica necesaria para su funcionamiento como centro de cultura ambiental.

Aquí encontrarás una exhibición museográfica moderna con pantallas, videos e imágenes relativas al Desierto Sonorense, al escudo volcánico el Pinacate y la presencia de la cultura Tohono O'odham, todo esto con un gran contenido en beneficio de la conservación de la naturaleza.



En la parte exterior existen tres senderos interpretativos que puedes recorrer caminando y observar la fauna presente como aves, reptiles y pequeños mamíferos. Desde aquí también puedes iniciar una caminata a las Dunas del Gran Desierto de Altar y admirar la belleza de este desierto de dunas móviles; el más grande de norte américa.

Donativo para el Centro de Visitantes:

- 💰 Residentes \$30 pesos
- 💰 General \$60 pesos
- 👶 Menores de 6 años sin costo

<https://elpinacate.com.mx/inicio/museo-schuk-toak/>



¡Visita CEDO!

Al visitar nuestras instalaciones en Puerto Peñasco, Sonora, puedes recorrer nuestro Jardín Botánico, conocer nuestro Esqueleto de Ballena de aleta ¡de 20 metros de largo!, apreciar los mosaicos pintados a mano de nuestro Mar de Apoyo, aprender sobre el Pez Pupo o cachorrito del desierto, ver un Esqueleto de Vaquita Marina e ir de compras en nuestra Tienda de Regalos.

También podrás disfrutar y aprender con nuestras pláticas de historia natural acerca de los procesos geológicos asociados a la formación del Mar de Cortés, las regiones montañosas, la flora y fauna.



cedo.org



CEDO Intercultural

Edif. Agustín Cortés S/N
Fracc, Las Conchas C.P. 83550
Puerto Peñasco, Sonora.
Teléfono: +1 520-320-5473
Fax: +1 520-320-5473
Correo electrónico: info@cedo.org



Miércoles a Domingo



9:00 a 15:00 horas



FESTIVAL REGIONAL DE
PESCA Y ACUACULTURA
SONORA 2022